FLAT TOP GRILL
PLANCHA A GAS 2 QUEMADORES

- *El complemento perfecto para tu quincho o terraza.*
- *Plancha de acero inoxidable.*
- *Grosor de 3 mm. removible para facilitar su limpieza.*
- *Patas de goma ajustables para regular la altura.*

1 AÑO GARANTÍA



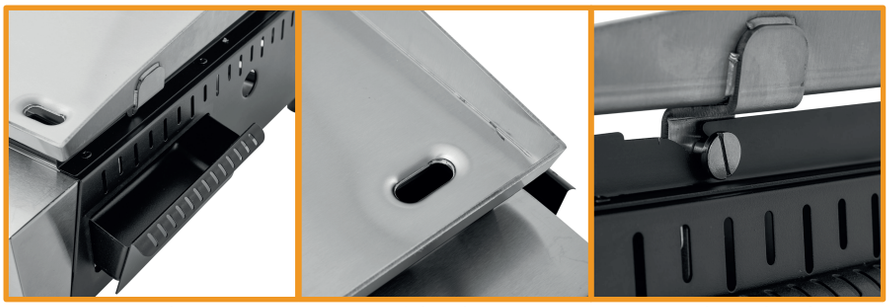

Receptor de grasa lateral extraíble | *Despiche de grasa* | *Ganchos plancha*

CARACTERÍSTICAS PLANCHA:

•Apta solo para gas licuado.
•Presión nominal: 28-30 mbar.
•Categoría: I3B/P.
•Consumo Térmico nominal: 5,0 kW.
•Consumo nominal: 364,4 g/h.
•Área cocción: 45,5 x 34,5 cm.
•Peso Neto 9,2 Kg.
•Dimensiones 22 cm Alto x 51 cm Ancho x 46,5 cm Largo.

Área de cocción
1570 cm²

Capacidad Personas Aprox. 5

7 Trozos de Pescado
13 Salchichas
4 Trozos de Lomo
13 Hamburguesas
7 Pechugas de Pollo
16 Choripán

CARACTERÍSTICAS EMPAQUE:

•Peso Caja 11 kg.
•Dimensiones Caja 20 cm Alto x 65 cm Ancho x 51 cm Prof.