FLAT TOP GRILL
PLANCHA A GAS 3 QUEMADORES

- *El complemento perfecto para tu quincho o terraza.*
- *Plancha de acero inoxidable.*
- *Grosor de 3,5 mm. removible para facilitar su limpieza.*
- *Patas de goma ajustables para regular la altura.*

1 AÑO GARANTÍA



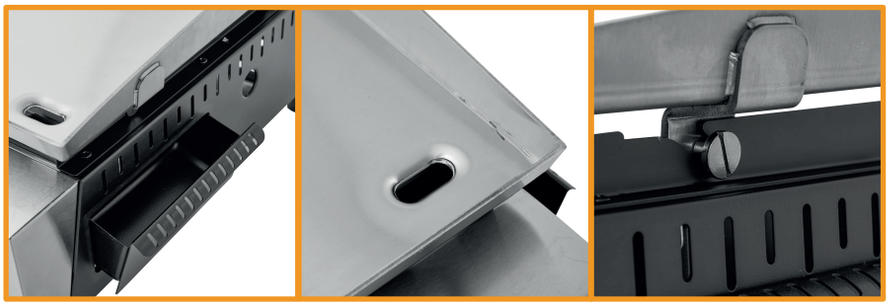

Receptor de grasa lateral extraíble | *Despiche de grasa* | *Ganchos plancha*

CARACTERÍSTICAS PLANCHA:

•Apta solo para gas licuado.
•Presión nominal: 28-30 mbar.
•Categoría: I3B/P.
•Consumo Térmico nominal: 7,5 kW.
•Consumo nominal: 546,6 g/h.
•Área cocción: 61 x 34,5 cm.
•Peso Neto 12,7 Kg.
•Dimensiones 22 cm Alto x 67,5 cm Ancho x 46,5 cm Largo.

Área de cocción
2105 cm²

Capacidad Personas Aprox. 7

9 Trozos de Pescado

18 Salchichas

5 Trozos de Lomo

18 Hamburguesas

9 Pechugas de Pollo

21 Choripán

CARACTERÍSTICAS EMPAQUE:

•Peso Caja 14,9 kg.
•Dimensiones Caja 20 cm Alto x 81,5 cm Ancho x 51 cm Prof.